

Peridos Counseling indienen op de Peridos-website 2019 met Peridos account of met Topicus Zorgportaal account

1. Ga in het hoofdscherm van Orfeus naar de verrekijker



2. KLIK op de Counseling knop onderaan



Het scherm Registratie Prenatale Screening opent

| ZWNO | BSN | geb.dat | graviditeit | praktijk | zorgverlener | counseling betreft | datum | verstuurd |
|--------|-----------|------------|-------------|----------|--------------|--------------------|------------|-----------|
| 170007 | 016233128 | 28-05-1989 | 2 | 08000315 | 08001776 | beiden | 11-02-2017 | |
| 170138 | 016482669 | 13-10-1987 | 1 | 08000315 | 08001776 | combitest | 14-11-2017 | |
| 170138 | 016482669 | 13-10-1987 | 1 | 08000315 | 08001776 | SEO | 23-11-2017 | |
| 160107 | 019974759 | 27-09-1988 | 2 | 08000315 | 08001776 | beiden | 19-10-2016 | |
| 180129 | 019992725 | 29-09-1988 | 2 | 08000315 | 08001776 | beiden | 15-10-2018 | |
| 160093 | 020390993 | 17-12-1988 | 4 | 08000315 | 08001776 | beiden | 30-08-2016 | |
| 180089 | 020872811 | 11-08-1982 | 2 | 08000315 | | beiden | 14-07-2018 | |
| 170048 | 020872811 | 11-08-1982 | 1 | 08000315 | 08001776 | beiden | 26-04-2017 | |
| 160090 | 021308871 | 14-08-1988 | 2 | 08000315 | | combitest | 22-08-2016 | |

3. Kies het gewenste jaar, of laat het huidige jaar staan zoals reeds is ingevuld

(bij het kiezen van het jaar, zullen ook telkens kaarten uit de 2 voorgaande jaren worden verstuurd, dit op verzoek van Peridos)

4. KLIK 1 keer (dus niet vaker) op de knop links, "naar Peridos" (en heb even geduld, het vervolg duurt even)

5. De website van Peridos verschijnt met loginscherm

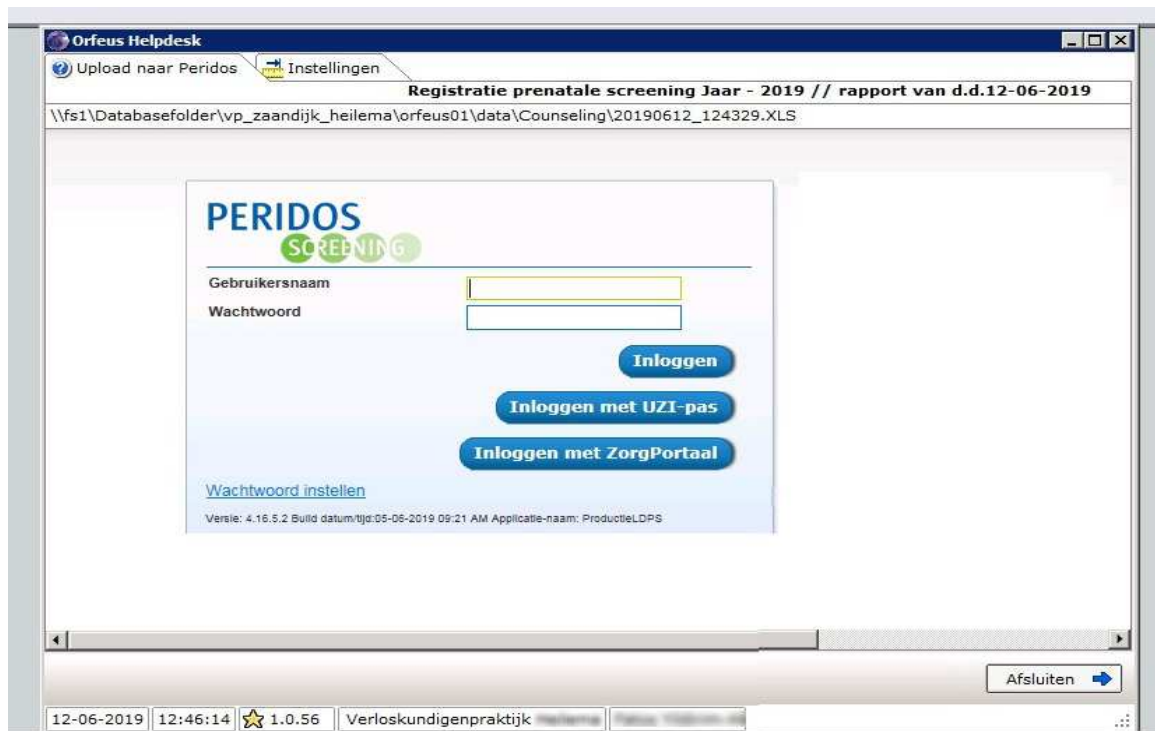

6. Je kunt hier tegenwoordig op meerdere manieren inloggen. 1. met je oude Peridos account, zolang dat nog geldig is, of 2. met je nieuwe Topicus Zorgportaal account, wanneer dat al geactiveerd is. In het laatste geval kom je via een Topicus-scherm ook weer in onderstaand Peridos scherm.

7. Het PERIDOS-scherm opent, tegenwoordig aanvankelijk vaak met tabblad "Zorgverlening" open

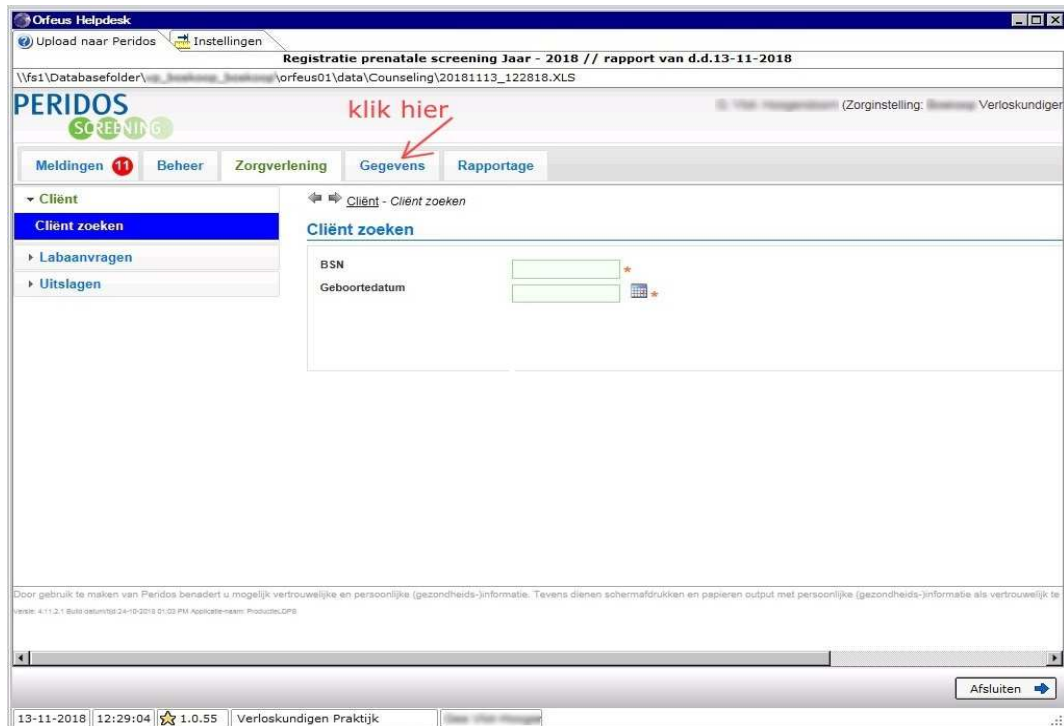

8. KLIK in de tabbalk op de tab "Gegevens"

9. Het scherm "Gegevensoverzicht zorginstelling" opent

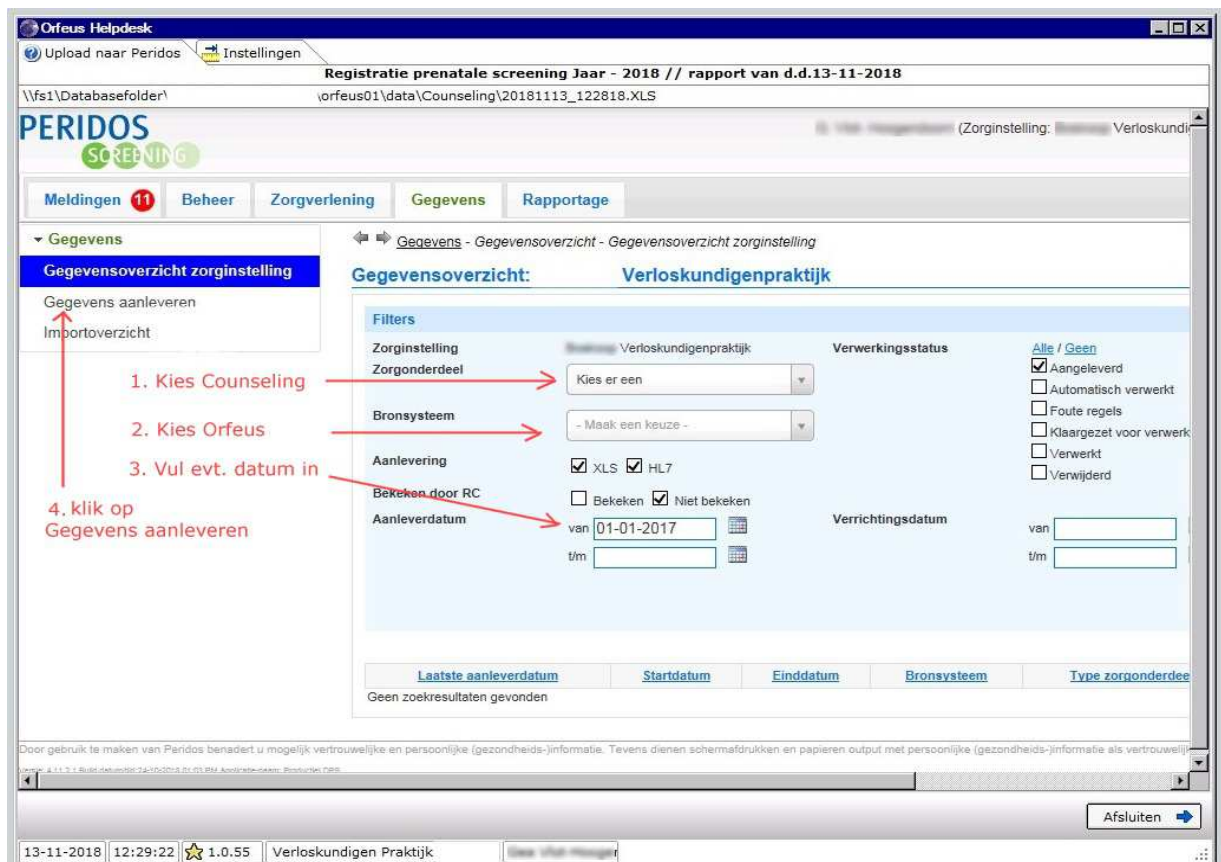

10. Kies zorgonderdeel: Counseling

11. Kies bronsysteem: Orfeus

12. Vul evt. de datum in

13. KLIK in het menu aan de linkerkant op Gegevens aanleveren .

14. Het scherm "Gegevens aanleveren (Bestand toevoegen)" opent.

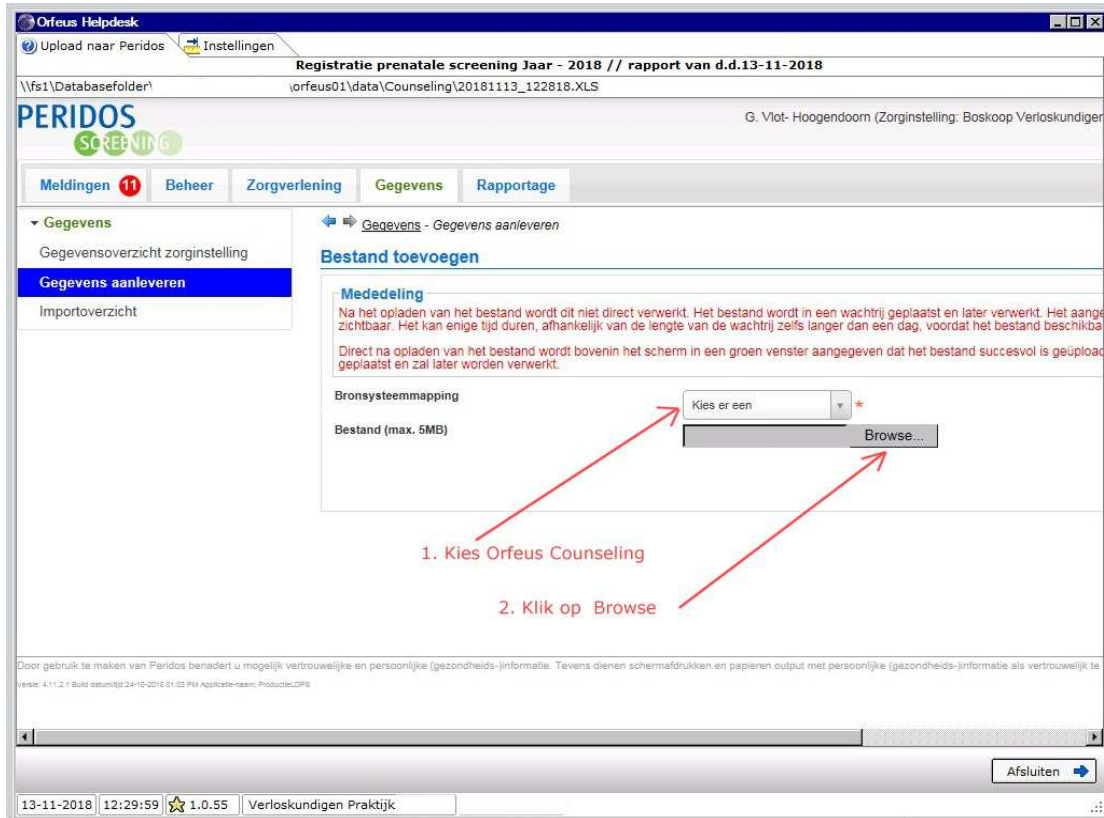

15. Kies bronsysteemmapping: Orfeus Counseling

16. Klik daaronder op de knop Browse

17. Er verschijnt nu een windows verkennerschermpje "Choose file to Upload"

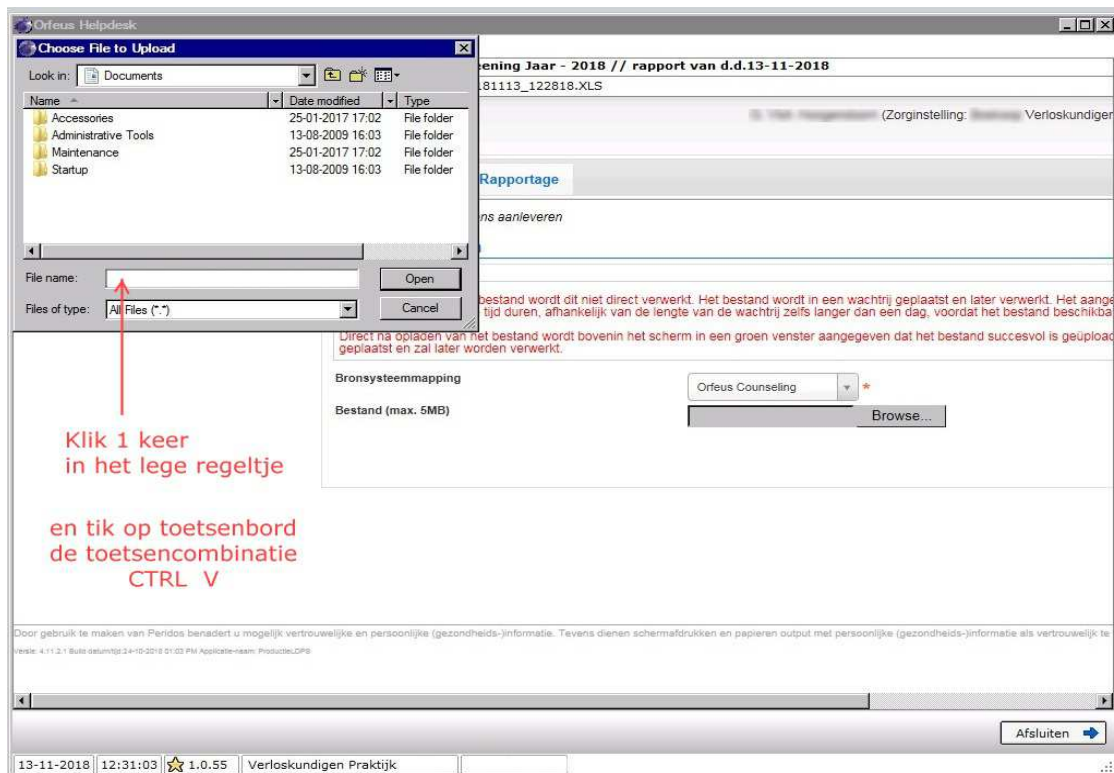

18. KLIK zo nodig in het lege hokje "File name" in het verkennerschermpje, zodat je cursor daar staat. Meestal stond die daar toch al.

19. DRUK op je toetsenbord de knoppencombinatie CTRL-V in Dwz: Houd de CTRL-toets (helemaal links op het toetsenbord) ingedrukt en tik 1 keer op de toets V.

20. Er verschijnt nu een regeltje in het voorheen lege "File name" hokje

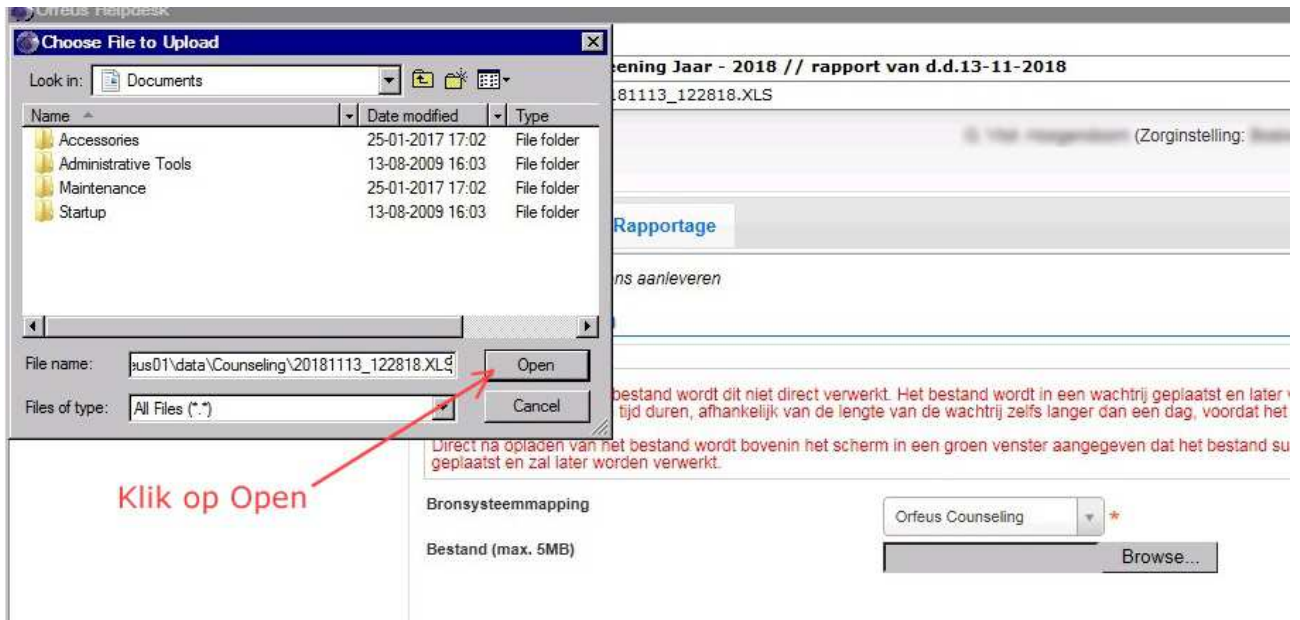

21. KLIK daarachter op de knop Open

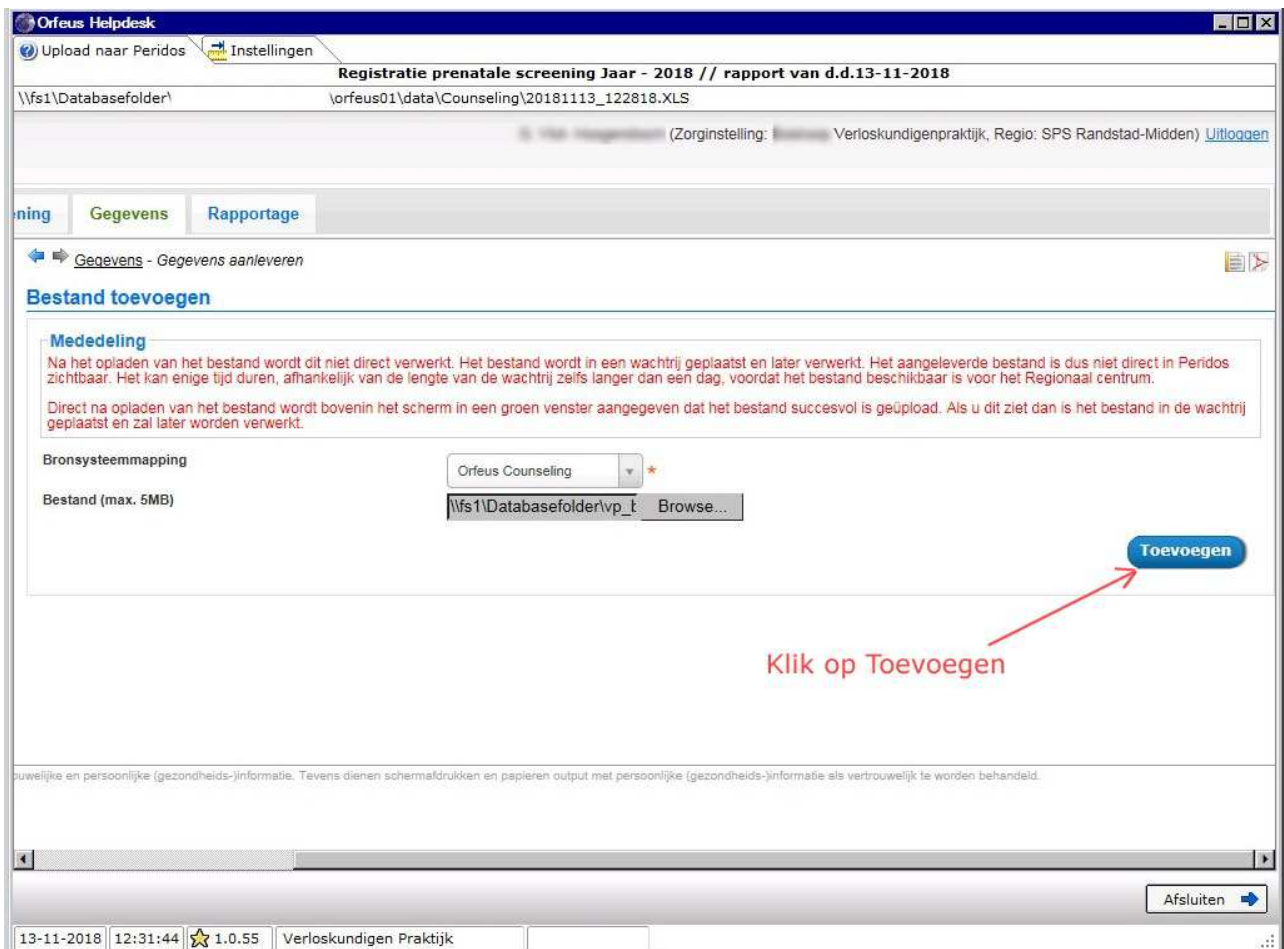

22. Nu zie je weer het volledige scherm "Gegevens aanleveren (Bestand toevoegen)"
(het regeltje bij de knop Browse is nu gevuld)

23. KLIK op de knop Toevoegen aan de rechterzijde

24. Er volgt nu een bevestiging dat het Peridos-bestand is ontvangen en klaargezet voor verdere verwerking.

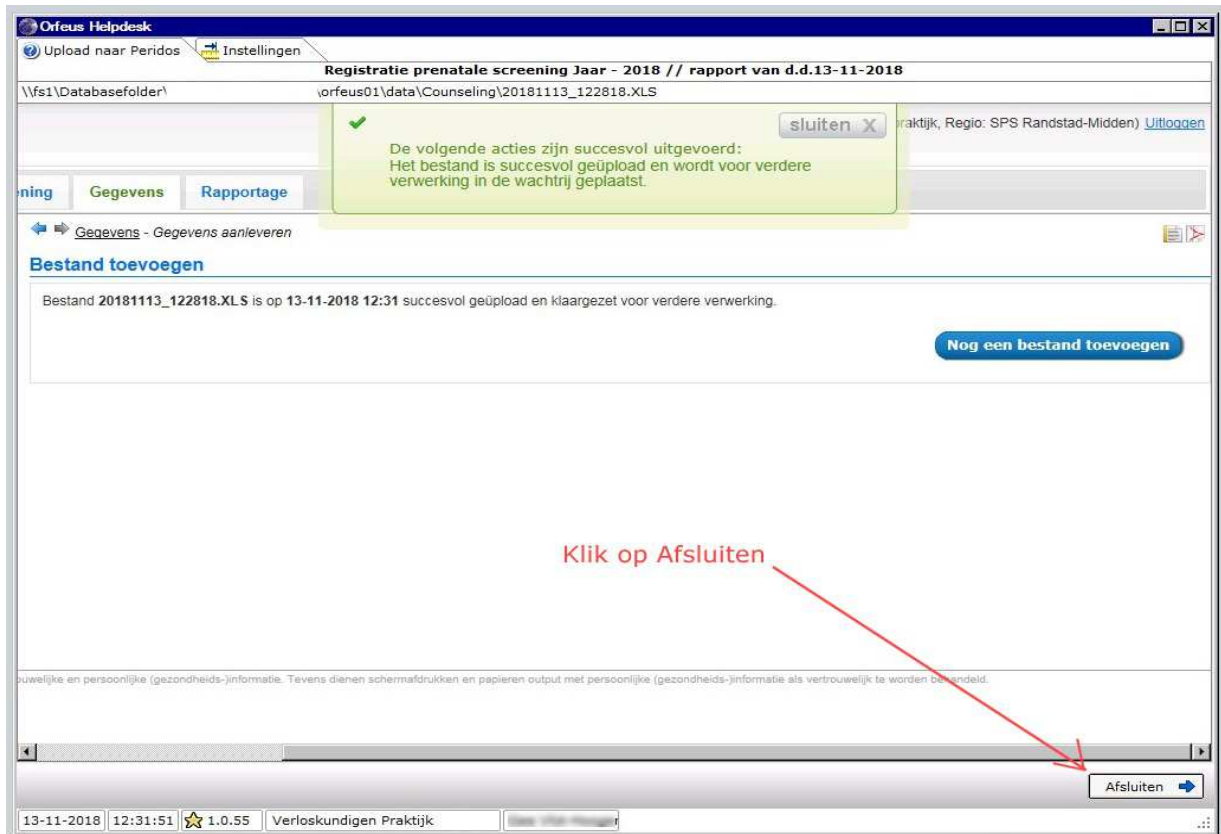

25. KLIK op de knop Afsluiten, rechtsonderaan

26. Er volgt een Orfeus Mededeling: Wil je het bestand als verzonden beschouwen ?

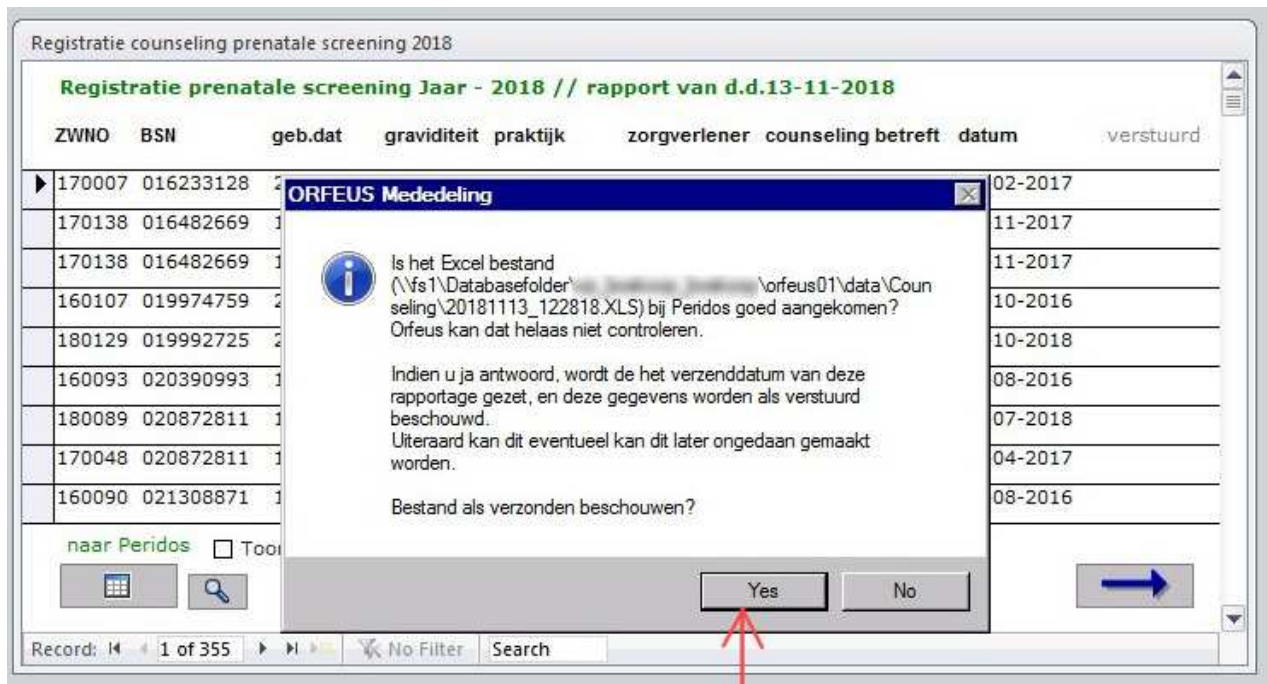

27. KLIK op Yes

28. Je komt weer terug in het scherm van de Registratie Prenatale Screening.

Registratie counseling prenatale screening 2018

Registratie prenatale screening Jaar - 2018 // rapport van d.d.13-11-2018

| ZWNO | BSN | geb.dat | graviditeit | praktijk | zorgverlener | counseling betreft | datum | verstuurd |
|----------|-----------|------------|-------------|----------|--------------|--------------------|------------|-----------|
| ▶ 170007 | 016233128 | 28-05-1989 | 2 | 08000315 | 08001776 | beiden | 11-02-2017 | |
| 170138 | 016482669 | 13-10-1987 | 1 | 08000315 | 08001776 | combitest | 14-11-2017 | |
| 170138 | 016482669 | 13-10-1987 | 1 | 08000315 | 08001776 | SEO | 23-11-2017 | |
| 160107 | 019974759 | 27-09-1988 | 2 | 08000315 | 08001776 | beiden | 19-10-2016 | |
| 180129 | 019992725 | 29-09-1988 | 2 | 08000315 | 08001776 | beiden | 15-10-2018 | |
| 160093 | 020390993 | 17-12-1988 | 4 | 08000315 | 08001776 | beiden | 30-08-2016 | |
| 180089 | 020872811 | 11-08-1982 | 2 | 08000315 | | beiden | 14-07-2018 | |
| 170048 | 020872811 | 11-08-1982 | 1 | 08000315 | 08001776 | beiden | 26-04-2017 | |
| 160090 | 021308871 | 14-08-1988 | 2 | 08000315 | | combitest | 22-08-2016 | |

naar Peridos Toon verstuurde gegevens **Jaar**
2018

Record: 1 of 355 No Filter Search

29. Sluit het "Registratie Prenatale Screening"-scherm met de pijl rechtsonder

30. Het indienen van het bestand is nu voltooid